1993-2023

30° IL RAMO Cooperativa Sociale

in Festa per i primi 30 anni di condivisione

GENERATIVITÀ,
il nome del welfare del futuro

Venerdì 31 Marzo 2023
Sala Brut e Bon - Piazza Foro Boario - Fossano (CN)

CLICCA QUI PER ISCRIVERTI

PROGRAMMA

14.45 Registrazioni partecipanti

15.00 Saluti iniziali di GIOVANNI RAMONDA,
Presidente della Ass. Comunità Papa Giovanni XXIII

15.10 Il TG delle Buone Notizie

15.30 "LA GENERATIVITA', motore della società e dell'economia" - Leonardo BECCHETTI,
professore ordinario di Economia Politica a Tor Vergata

16.00 "GENERATIVO..... sarà lei !"
Video a sorpresa

16.10 "Mi piacerebbe essere padre di una buona idea"
Lavoro interattivo per portare buone idee, buone prassi e segni di speranza - Lotta alla povertà e marginalità - Abitare sociale Inclusione lavorativa

16.30 Tavola rotonda "Il welfare che vorrei fra 10 anni e 3 passi concreti per raggiungerlo"

LIVIO TESIO, Responsabile programmazione socio-assitenziale e socio-sanitaria Regione Piemonte
GIULIA MANASSERO, Direttore Consorzio CSAC Cuneo
ENRICO GIRAUDO, Direttore Consorzio Monviso Solidale
SANDRO DURANDO, Presidente Confcooperative Cuneo
PIERLUIGI DOVIS, Delegato Caritas Regione Piemonte
DANIELA CUSAN, Fondazione Crc
FRANCESCO RISSO, Direttore Dipartimento Salute Mentale ASL CN 1
MAURIZIO BERGIA, Responsabile Condominio Solidale "Divina Provvidenza"

.

18.00 Il Tg delle Buone Notizie – parte 2

18.15 Saluti e conclusioni di LUCA MIGLIETTI,
Presidente Coop. IL RAMO
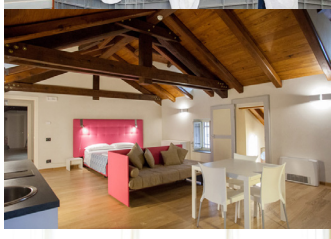
A seguire buffet per tutti offerto dalla Cooperativa IL RAMO con i prodotti della Coop. sociale e agricola "I TESORI della TERRA"